



TC  
KAHRAMANMARAŞ VALİLİĞİ  
İl Afet ve Acil Durum Müdürlüğü

**JEOLOJİK ETÜT RAPORU**

İLİ	:Kahramanmaraş	AFETİN TÜRÜ	:Çığ
İLÇESİ	:Onikişubat	AFETİN TARİHİ	:11.12.1992
MAHALLESİ	:Tekir	ETÜT TARİHİ	:02.08.2018
MEVKİİ	:Karakütük	RAPOR TARİHİ	:17.09.2018
GENEL HANE	: -	MAHALLE HANE	: -
GENEL NÜFUS	: 407.956	MAHALLE NÜFUS	: 3333

**1. AMAC VE KAPSAM:**

Kahramanmaraş İli, Onikişubat İlçesi(Eski Merkez İlçe), Tekir Mahallesi, Karakütük Mevkiinde (Eski Tekir Köyü, Karakütük Mahallesi); Mülga Afet İşleri Genel Müdürlüğü personellerince çığ afeti nedeniyle yapılan inceleme sonucunda, 11.12.1992 tarihli jeolojik etüt raporu düzenlenmiştir. Söz konusu rapora istinaden, rapor eki krokide sınırları verilen alan 20.12.1993 tarih ve 93/5204 sayılı Bakanlar Kurulu Kararı ile “Afete Maruz Bölge” ilan edilmiştir.

02.08.2018 günü yapılan inceleme ile 11.12.1992 tarihli rapor eki krokide sınırları verilen ve 20.12.1993 tarih ve 93/5204 sayılı Bakanlar Kurulu Kararı ile “Afete Maruz Bölge” ilan edilen alanın kroki halinde çizilmiş sınırları, gps(corse) ile sayısal hale getirilmiştir.

**2. İNCELENEN YERİN TANITILMASI:**

Tekir Mahallesi, Kahramanmaraş İli Onikişubat İlçesi sınırları içerisinde yer almaktadır. Önceden belediye statüsünde olan Mahalle, 30 Mart 2014 Yılında Kahramanmaraş Büyükşehir Belediyesinin kurulmasından sonra mahalle olmuştur. Mahalle, İl merkezine 60 km mesafede, Kahramanmaraş-Göksun karayolu üzerinde yer almaktadır. Mahalle merkezinde rakım 1000 m civarındadır. Bölgede geçiş iklimi özellikleri görülmekte olup yazlar sıcak, kışlar soğuk geçmektedir. Kış aylarında yağış kar olarak düşmektedir. Ekonomi bağ-bahçe tarımı ve hayvancılığa dayanmaktadır.

CO

A. Ben



Harita 1: Kahramanmaraş Onikişubat İlçesi Tekir Mahallesi yerbulduru haritası.

### 3. ÖNCEKİ ÇALIŞMALAR:

Tekir Mahallesi Mülga Afet İşleri Afet İşleri Genel Müdürlüğü personellerince farklı zamanlarda incelenmiştir.

İlk incelemenin heyelan afeti nedeniyle yapılmış olduğu, afet arşiv kayıtlarında 06.08.1980 tarihli rapora rastlanmamasına rağmen, heyelan afeti nedeniyle Tekir Köyü Gösteren Mahallesinde 7 konutun nakil edildiği anlaşılmıştır. Gösteren Mahallesi 10.04.1981 tarih ve 8/2737 sayılı Bakanlar Kurulu Kararı ile afete maruz bölge ilan edilmiş, heyelandan etkilenen 7 konut için 27.03.1981 tarih 5946 sayılı Genel Hayata Etkililik oluru alınmıştır. Hak sahibi 7 aile için mahalle sınırları içerisinde Kamalaklı Mevkii yeni yerleşim yeri olarak tespit edilmiş, 29.08.1980 tarih 26044 sayılı 16. Madde Oluru ile uygun görülmüştür.

24.11.1992 günü çığ afeti nedeniyle Tekir Köyü Karakütük Mahallesinde yapılan etüt neticesinde 11.12.1992 tarihli rapor hazırlanmıştır. Raporda 11 konutun çığ afetine maruz olduğu ve nakillerinin gerektiği, afet olayının 28.07.1992 tarih ve 1/17177 sayılı Bölgesel Afet Oluru kapsamında değerlendirilmesi gerektiği belirtilerek, rapor eki krokide belirtilen alanın Afete Maruz Bölge ilan edilmesinin uygun olacağı ifade edilmiştir. Rapor eki krokideki alan 20.12.1993 tarih ve 93/5204 sayılı Bakanlar Kurulu Kararı ile "Afete Maruz Bölge" ilan edilmiştir. 28.07.1992 tarih ve 1/17177 sayılı bölgesel afet oluru kapsamında değerlendirilen afetzedeler için Sıklı Çam Mevkiinde Durdu TEKİŞ ve varislerinin arsası seçilerek, 08.07.1994 tarih ve 15473 sayılı Bakanlık Oluru ile uygun görülmüştür.

05.11.1992 günü çığ afeti nedeniyle Tekir Köyü Alaçayır Mahallesinde yapılan etüt sonucunda 18.01.1993 tarihli rapor düzenlenmiştir. Raporda 6 konutun çığ afetine maruz olduğu ve nakillerinin gerektiği, afet olayının 28.07.1992 tarih ve 1/17177 sayılı Bölgesel Afet Oluru kapsamında değerlendirilmesi gerektiği belirtilerek, rapor eki krokide belirtilen alanın Afete Maruz Bölge ilan edilmesinin uygun olacağı ifade edilmiştir. Rapor eki krokideki alan 20.12.1993 tarih ve 93/5204 sayılı Bakanlar Kurulu Kararı ile "Afete Maruz Bölge" ilan edilmiştir. Afetzedeler için Köy içerisinde kendilerine ait arsalar seçilerek, 26.09.1996 tarih ve 12845 sayılı Bakanlık Oluru ile uygun görülmüştür.

10

2

X. İsmail

#### 4. AFET DURUMU:

Tekir Köyü Karakütük Mahallesi Mülga Afet İşleri Afet İşleri Genel Müdürlüğü tarafından 24.11.1992 günü yapılan etüt neticesinde 11 konutun çığ afetine maruz olduğu belirtilerek, 11.12.1992 tarihli rapor hazırlanmıştır. Raporla çığ afetinin 11 konutu etkilediği, afet olayının 28.07.1992 tarih ve 1/17177 sayılı Bölgesel Afet Oluru kapsamında değerlendirilmesi gerektiği belirtilerek, rapor eki krokide belirtilen alanın Afete Maruz Bölge ilan edilmesinin uygun olacağı ifade edilmiştir. Söz konusu alan 20.12.1993 tarih ve 93/5204 sayılı Bakanlar Kurulu Kararı ile "Afete Maruz Bölge" ilan edilmiştir. Afetzedeler için Sıklı Çam Mevkiinde Durdu TEKİŞ ve varislerinin arsası seçilerek, 08.07.1994 tarih ve 15473 sayılı Bakanlık Oluru ile uygun görülmüştür.

Tekir Mahallesi 02.08.2018 günü, afete maruz bölgelerin sayısallaştırılması çalışması kapsamında yapılan inceleme ile 11.12.1992 tarihli raporda belirtilen ve 20.12.1993 tarih ve 93/5204 sayılı Bakanlar Kurulu Kararı ile Afete Maruz Bölge ilan edilen alan sayısal hale getirilmiştir.

Etüt yapılan 02.08.2018 günü itibarıyla afete maruz bölge içerisindeki konutların 2'sinin yıkık 9'unun ayakta ve kullanılıyor olduğu, afet bölgesi içerisinde sonradan 2 konut yapıldığı tespit edilmiştir. Afet Bölgesi içerisindeki konutlarının güncel durumu aşağıdaki gibidir. (Şahıs isimlerinin önündeki numaralar haritadaki numaralardır.)

-Yıkılan Konutlar: 1) Ahmet AKKOYUN 2) Mehmet AKÇADAĞ

-Yıkılmayan Konutlar: 1) Alaattin AKÇADAĞ 2) Durdu Mehmet KOSTÜL 3) Ramazan AKÇADAĞ 4) İzzet AKKOYUN 5) Cengiz AKÇADAĞ 6) Durdu Mehmet AKÇADAĞ 7) Osman AKÇADAĞ 8) Mehmet AKÇADAĞ 9) Halil İbrahim AKÇADAĞ 10) Durdu AKKOYUN(Yeni Yapı) 11)Özcan AKÇADAĞ(Yeni Yapı)



20.12.1993 tarih ve 93/5204 sayılı Bakanlar Kurulu Kararıyla Afete Maruz Bölge ilan edilen alandaki konutların Google Earth görüntüsü

10

3

A. J. J. J.

## 5. SONUÇ VE ÖNERİLER:

Valiliğimizce (İl Afet ve Acil Durum Müdürlüğü) Tekir Mahallesi Karakütük Mevkiinde 02.08.2018 günü yapılan incelemede;

- Mülga Afet İşleri Genel Müdürlüğü tarafından hazırlanan 11.12.1992 günlü raporda çığ afetine maruz olduğu belirtilen, rapor eki krokide sınırları verilen ve 20.12.1993 tarih ve 93/5204 sayılı "Afete Maruz Bölge" kararı bulunan alanın kroki halindeki sınırları sayısal hale getirilmiştir.
- 11.12.1992 günlü raporda sınırları belirtilen "Afete Maruz Bölge" içerisindeki 11 konuttan 2'si yıkılmış, 9'u halen ayakta ve yazlık olarak kullanılmaktadır. Ayrıca afet bölgesi içerisinde sonradan yapılan 2 konut bulunmaktadır.
- Çığ afeti nedeniyle "Afete Maruz Bölge" ilan edilen alanda çığ tehlikesi halen devam etmektedir.
- İlimiz, Onikişubat İlçesi(Eski Merkez İlçe) Tekir Mahallesi Karakütük Mevkiinde(Eski Tekir Köyü Karakütük Mahallesi), 11.12.1992 günlü jeolojik etüt raporuna istinaden, 20.12.1993 tarih ve 93/5204 sayılı Bakanlar Kurulu Kararı ile "Afete Maruz Bölge" ilan edilen alanın belirtilen kararname kapsamından çıkarılarak, rapor eki haritada sınırları belirtilen alan için yeniden "Afete Maruz Bölge" kararı alınması gerekmektedir.

  
Taylan ÖZTÜRK  
Jeoloji Mühendisi

  
Salim GÜNEY  
Harita Mühendisi

  
Ahmet SEZEN  
Jeoloji Mühendisi

<b>T.C.</b> <b>KAHRAMANMARAŞ VALİLİĞİ</b> <b>İL AFET ve ACİL DURUM MÜDÜRLÜĞÜ</b>		
ADI SOYADI - ÜNVANI	TARİH	İMZA
İNCELEME ve TASVİP	Mustafa KEBELİ İyileştirme Şube Müdürü	18./09/2018
<b>TASDİK OLUNUR</b> 18./09/2018  Mehmet SAHİN İl Afet ve Acil Durum Müdür V.		

EKLER:

- 1- Afete Maruz Bölge Haritası
- 2- 11.12.1992 Tarihli Rapor
- 3- 20.12.1993 tarih ve 93/5204 Sayılı Bakanlar Kurulu Kararnamesi

BAYINDIRLIK VE İSKAN BAKANLIĞI  
AFET İŞLERİ GENEL MÜDÜRLÜĞÜ  
AFET ETÜT VE HASAR TESBİT DAİ.BŞK?  
JEOLJİK ETÜT VE İZLEME ŞUBE MÜDÜRLÜĞÜ

AFETİN TÜRÜ : ÇIĞ DÜŞMESİ  
ETÜT TARİHİ : 24.11.1992  
RAPOR TARİHİ : 11.12.1992  
ETÜDÜ YAPAN : Sami ERCAN  
: Mustafa AKTAN

İLİ : KAHRAMANMARAŞ  
İLÇESİ : MERKEZ  
KÖYÜ : TEKİR  
MAH. : KARAKÜTÜK

GENEL HANE : 350  
GENEL NÜFUS : 2200  
MAH. HANE : 11  
MAH. NÜFUS : 70

### JEOLJİK ETÜT RAPORU

#### AMAÇ:

KAHRAMANMARAŞ Valiliğinin (Bayındırlık ve İskan Müdürlüğü) 28.2.1992 gün ve 521 sayılı yazısı gereği TEKİR köyünün KARAKÜTÜK mahallesindeki muhtemel çığ olayının 28.7.1992 gün ve 17177 sayılı "Bölgesel Afet Etkililik" oluru kapsamında incelenmesi.

#### İNCELENEN YERİN TANITILMASI:

TEKİR köyünün KARAKÜTÜK mahallesi KAHRAMANMARAŞ'a 70 Km. mesafede olup, KAHRAMANMARAŞ-KAYSERİ yolu üzerindedir. Konur dağının eteklerinde kurulmuş olan mahallenin geçim kaynağı tarım ve hayvancılıktır. Karasal iklim egemen olduğu yörede kış aylarında kar yağışı oldukça yoğundur.

#### JEOLJİK DURUM:

Bölgede, Kilitaşı-marn aralanmasından meydana gelen fliş fasiyesinin üzerine kireçtaşları gelmektedir. Kireçtaşları masif bir yapıda olup, yüksek kotlarda falez vermektedir. Ayrıca inceleme alanında karbonat çakıllı kalın tabakalı konglomera seviyeleri bulunmaktadır.

#### AFET DURUMU:

Konur Dağı ve Cücür Tepe eteklerinde kurulmuş olan Karakütük Obasının periyodik olarak her yıl çığ düşmesine maruz kaldığı ve geçmiş yıllarda meydana gelen çığ hareketlerinden mahalledeki çeşmenin ve bazı konutların hasar gördüğü mahallen ifade edilmiştir. Ayrıca yörede kar örtüsü kalınlığının kış aylarında 3-4 metreye ulaştığı mahallenden öğrenilmiştir.

Yapılan incelemede; muhtemel çığ düşmesine konu olan yamaçta eğim 70 derece civarındadır. Çığın başlama noktası ile konutlar arasındaki mesafe 700 metre civarında olup, kot farkı yaklaşık 500 metredir. Yamaçta bulunan Çatalseki deresi ile konur deresi çığ yatağı niteliğine sahiptirler. yamaçta bulunan kireçtaşı falezleri ve ağaçların çığ düşmesini önleyemediği yamaçta meydana gelen çığ izlerinden belirlenmiştir. Geçmiş yıllarda meydana gelen çığ hareketlerinde kar kütesinin yamaçtaki ağaçları beraberinde sürüklediği ve yamaçta belirgin çığ izleri oluşturduğu tesbit edilmiştir.

Yapılan etüt neticesinde; inceleme alanındaki topoğrafik yapının ve iklim koşullarının çığ düşmesi için uygun bir ortam oluşturduğu belirlenmiştir. Çığ hareketini önleyebilecek doğal engellerin yetersiz olması nedeniyle muhtemel bir çığ düşmesinin konutları etkileyebileceği kanatine varılmıştır. Bu nedenle Karakütük mahallesinde muhtemel çığ düşmesine maruz 11 konutun başka bir alana nakli uygun görülmüştür.

TEKİR KÖYÜ KARAKÜTÜK MAHALLESİNDEKİ AFETZEDELERE AIT İSİM LİSTESİ

<u>ADI-SOYADI:</u>	<u>BABA ADI:</u>
✓1- Ahmet AKKOYUN	İzzet
2- Alaattin AKÇADAĞ	Mustafa
3- Durdu Mehmet KOSTUL	Osman
4- Ramazan AKÇADAĞ	Mustafa
5- İzzet AKKOYUN	İbrahim
6- Cengiz AKÇADAĞ	Durdu Mehmet
7- Durdu Mehmet AKÇADAĞ	Mustafa
8- Osman AKÇADAĞ	Hasan
9- Mehmet AKÇADAĞ	Hasan
10- Mehmet AKÇADAĞ	Mustafa
11- Halil İbrahim AKÇADAĞ	Hasan

YENİ YERLEŞİM YERİ DURUMU:

Heyetimizce hava şartlarının olumsuzluğu nedeniyle yeni yerleşim yeri ile ilgili olarak detaylı çalışma yapılamamıştır. Bu nedenle konunun Valiliğince (Bayındırlık ve İskan Müdürlüğü) araştırılarak 28.1.1983 gün ve 715 sayılı genelge esaslarına göre hazırlanacak yerseçimi protokollerinin Bakanlığımıza intikali sağlanmalıdır.

SU DURUMU:

Yörenin içme ve kullanma suyu mevcut çeşmelerden sağlanmaktadır.

DEPREM DURUMU:

İnceleme alanı Türkiye Deprem Bölgeleri Haritasında 2'nci derece tehlikeli deprem kuşağında yer almaktadır.

SONUÇ VE ÖNERİLER:

KAHRAMANMARAŞ İli, MERKEZ İlçeye bağlı TEKİR köyünün KARAKÜTÜK mahallesinde yapılan inceleme neticesinde;

1)- Muhtemel çığ düşmesi olayından 11 konutun etkilenebileceği kanaatine varılmıştır. Bu konutların başka bir alana nakli gerekmektedir

11.

2)- Nakli gereken 11 konut, Bakanlar Kurulunun 28.7.1992 gün ve 17177 sayılı "Bölgesel Afet Etkililik" oluru kapsamına girmektedir.

3)- Rapor eki krokide sınırları belirlenen alan için "afete maruz bölge" (yapı ve ikamete yasaklanmış afet bölgesi) kararı alınmalıdır.

4)- Yeni yerleşim yerinin saptanması ile ilgili olarak Valiliğince araştırma yapılarak, 28.1.1983 gün ve 715 sayılı genelge esaslarına göre düzenlenecek yerleşimi protokollarının Bakanlığımıza intikali sağlanmalıdır.

*Sami ERCAN*  
Sami ERCAN  
Jeo.Müh.

*Mustafa AKTAN*  
Mustafa AKTAN  
Jeo.müh.

### AFET İŞLERİ GENEL MÜDÜRLÜĞÜ

ŞY/28.12.1992

	ADI-SOYADI - ÜNVANI	TARİH	İMZA
İNCELEME	SAHİN İSMAİL İNCELEME ŞUBE MD.	20/1	<i>[Signature]</i>
FA S Y İ P	SAHİN İSMAİL İNCELEME ŞUBE MD. DŞK.	20/1	<i>[Signature]</i>

TARİH OLUNUR

10 / 2 / 1993





# ÇİĞ DÜSMESİNE MARUZ SAHA KROKİSİ

İL : K MARAS  
İLÇE : MERKEZ.....  
KÖY : TEKİR.....  
Mahalle : KARAKÜTÜK..

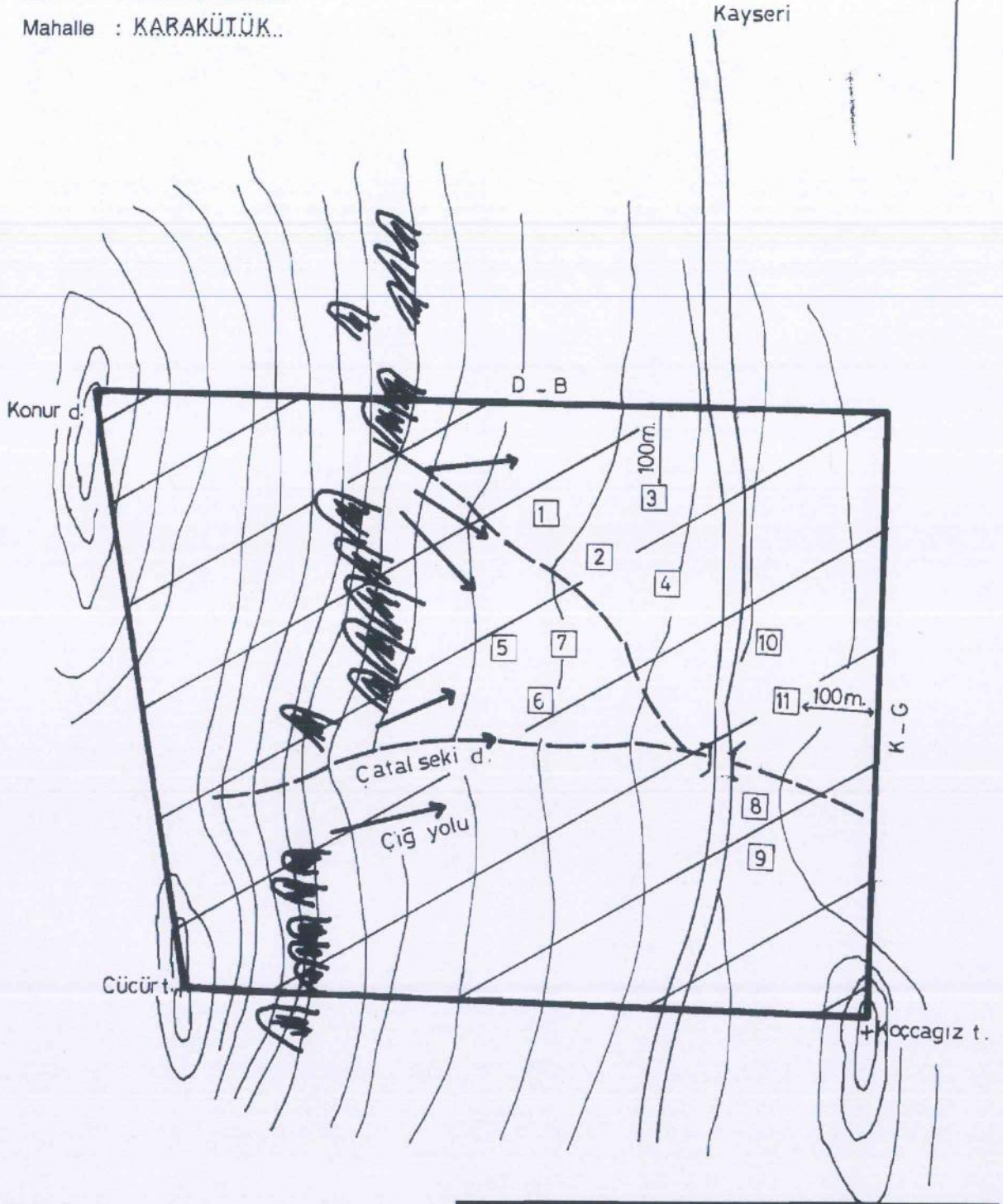

AFETE MARUZ BÖLGE  
(Yapı ve ikamete yasaklanmış afet  
bölgeleri)

ONAY	T.C. BAYINDIRLIK ve İSKÂN BAKANLIĞI Afet İşleri Genel Müdürlüğü Afet Etüd ve Hasar Tesbit Dai. Bşk.	
5.12.1992	Dai. Bşk.	HAZIRLAYAN Sami ERCAN
	ÇİZEN	Sevinç DEMİR
	TARİH	.28./12./1992..

T.C.  
BAŞBAKANLIK  
KANUNLAR ve KARARLAR  
GENEL MÜDÜRLÜĞÜ

BAKANLAR KURULU KARARI

93/5204

Ekli listede ve krokilerde belirtilen yerleşim yerlerinde bulunan alanların çeşitli afetler sebebiyle "afete maruz bölge" olarak ilanı; Bayındırlık ve İskan Bakanlığının 9/12/1993 tarihli ve 11239 sayılı yazısı üzerine, 7269 sayılı Kanunun değişik 2 nci maddesine göre, Bakanlar Kurulu'nca 20/12/1993 tarihinde kararlaştırılmıştır.

Eki

SÜLEYMAN DEMİREL  
CUMHURBAŞKANI

PROF. DR. T. ÇİLLER  
BAŞBAKAN

M. KARAYALÇIN Devlet Bakanı ve Başb. Yrd.	N. CEVHERİ Devlet Bakanı	Y. AKTUNA Devlet Bakanı	A.Ş. EREK Devlet Bakanı
İ. TEZ Devlet Bakanı	B.Ş. DAÇE Devlet Bakanı	T. AKYOL Devlet Bakanı	M.A. YILMAZ Devlet Bakanı
N. KURT Devlet Bakanı	M. KAHRAMAN Devlet Bakanı	C. ERHAN Devlet Bakanı	A. ATAC Devlet Bakanı
E. ŞAHİN Devlet Bakanı	N. TEKİNEL Devlet Bakanı	Ş. ERDEM Devlet Bakanı	M. S. OKTAY Adalet Bakanı
M. GÖLHAN MİLLİ Savunma Bakanı	N. MENTEŞE İçişleri Bakanı	H. ÇETİN Dışişleri Bakanı	İ. ATTILA Maliye Bakanı
N. AYAZ MİLLİ Eğitim Bakanı	O. KUMBARACIBAŞI Bay. ve İskan Bakanı	M. K. DİNÇ Sağlık Bakanı	M. KÖSTEPEN Ulaştırma Bakanı
R. ŞAHİN Tarım ve Köylüleri Bakanı	M. MOĞULTAY Çel. ve Sos. Gdv. Bakanı	M. T. KÖSE Sanayi ve Ticaret Bakanı	V. ATASOY Enerji ve Tabii Kay. Bakanı
D. F. SAĞLAR Kültür Bakanı	A. ATEŞ Turizm Bakanı	H. EKİNCİ Orman Bakanı	R. AKÇALI Çevre Bakanı

114  
Dosya No.

ASLI GİBİDİR

242.	KONYA	HADİM	BEYBELİ	GAMİCİ	Hevelan	12.10.1992
243.	"	"	BALHALLAR	--	Kaya düşmesi	7.5.1992
244.	"	MERKEZ	BUTÇA	--	"	7.5.1992
245.	"	EREĞLİ	KÖSERE	--	"	22.4.1992
246.	"	"	AKPIHAR	AMPİKARA	"	22.4.1992
247.	"	DEREBÜÇAK	GENÇEK K.	ORTA	"	20.8.1991
248.	"	MERKEZ	KEÇİMİHŞİLİ	--	"	21.4.1992
249.	MALATYA	HEKİMAH	KARAPINAR	--	Hevelan+Kaya düş.	28.9.1992
250.	"	PÖTÜRGE	KORUÇAK	--	Cığ düşmesi	20.10.1992
251.	"	DOĞANSEHİR	GÜRBASTI	--	"	16.10.1992
252.	"	HEKİMAH	GÜZLÜ	AKPIHAR	Hevelan+Kaya düş.	20.10.1992
253.	"	DOĞANSEHİR	ERKEHER	KARADERE	Cığ düşmesi	3.11.1992
254.	"	DARELİDE	--	HACILAR	Kaya düşmesi	19.11.1992
255.	"	AKÇADAĞ	TATARUŞAĞI	MÜHDERE	Cığ düşmesi	17.11.1992
256.	"	DOĞANSEHİR	ESKİKÖY	MUSKO	Cığ düş+Kaya düş.	10.12.1992
257.	"	AKÇADAĞ	DUNUKLU	MERKEZ	Hevelan	8.7.1992
258.	"	ARAPÇIR	SÜREÇTİ	YAHIKLAR	"	13.6.1993
259.	"	DARELİDE	AYVALI K.	CUMHURİYET	Kaya düşmesi	5.6.1992
260.	"	MERKEZ	IRIĞAÇ	OLUKLU	Cığ	17.5.1993
261.	"	ARAPÇIR	EYNİR	MERKEZ TANISA	Hevelan+Kaya düş.	25.11.1992
262.	"	DOĞANSEHİR	KURUCADIVA	BEYBOSTANI-MESTİRALAR	Su bas+Cığ düş.	26.12.1992
263.	KAHRAMANMARAS	MERKEZ	KERTMEN	KIZILTARLA	Kaya düşmesi	8.12.1991
264.	"	GOKSUN	ERİÇEK	TASLITARLA	Kaya düş+Cığ düş.	23.11.1991
265.	"	MERKEZ	BAYDEMİTLİ	DELİKKAYA-BURUN	Hevelan+Kaya düş.	5.1.1992
266.	"	MERKEZ	TAHIR	--	Kaya düşmesi	8.1.1993
267.	"	"	TEKİR	ALACAĞYIP	Cığ düşmesi	18.1.1993
268.	"	"	"	KARAKUTUK	"	11.12.1992
269.	"	GOKSUN	ERİÇEK K5.	TASLITARLA-TOPAKTAS	"	25.6.1993
270.	"	ÇAĞLAYANÇERİT	HAMBUR	-----	"	26.6.1993

Barbaros İLDIR  
Jeolojik Tic. ve İzleme  
Şub. Müdürü

9.2.1993